

～交流サロン展示状況～

H28年度

水引工芸作品展

水引で結ばれた仲間たち



出展者

グループ 水引結仙 (十四名)
みずひまゆいせん

代表 廣瀬 ますみ

開催期間

平成二十八年四月二日(土)～
四月二十九日(金)

時間

午前九時～午後九時(月曜休館)

場所

下松市駅南市民交流センター
きらぼし館

*当館専用の駐車場がございますのでご了承ください



水引工芸 作品展



色とりどりの水引で作られました。本物と見間違えるくらいの生き生きとした作品です。

花華はな写真展

花華はな写真展



出展者 橋本 透

開催期間 平成二十八年五月一日(日)～
六月三日(金)まで

時間 午前九時～午後九時

場所 下松市駅南市民交流センター
交流サロン

同時開催 エピネラン展

☆ 出展者の橋本さんが大事に育てられているエピネランを展示予定です。
お楽しみに!

(開花状況により、展示の時期が変更になる場合があります)



展示中のエピネランは今が満開です！来館はお早めに！

第8回

しだれ桜の風景写真コンテスト

期間 平成二十八年六月十日(金)～
六月二十三日(木)

時間 午前九時～午後九時
月曜日休館

場所 下松市駅南市民交流センター
交流サロン

写真コンテスト入賞者の作品展です

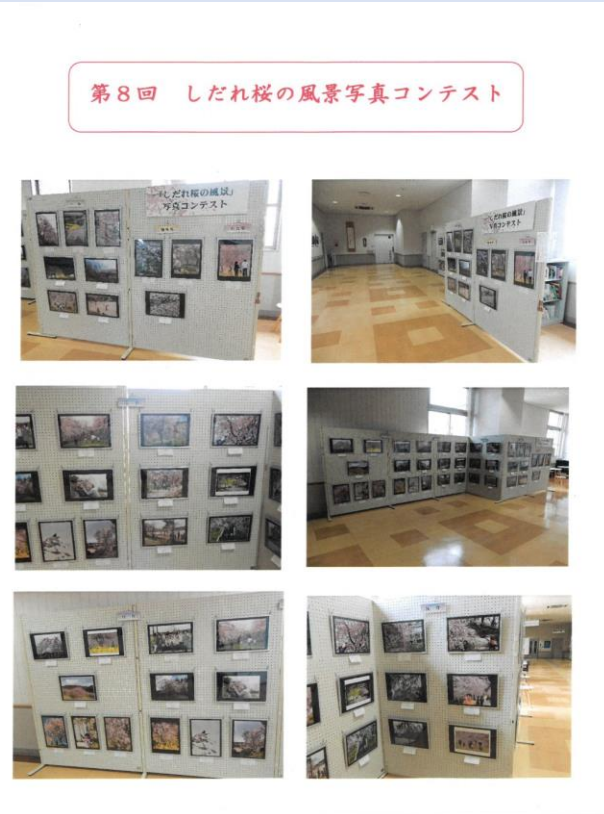

毎年恒例の写真コンテストです。素晴らしい作品ばかりです。

きねづか会作品展

絵画

書

写真

期間 : 平成 28 年 6 月 5 日(日) ~ 6 月 26 日(日)
 時間 : 午前 9 時 ~ 午後 9 時 月曜日休館
 会場 : 下松市駅南市民交流センター きらぼし館
 TEL 0833-48-6080

*当館専用の駐車場はございませんのでご了承願います



市役所OBさん達の作品です。
写真、絵画、書道や切り絵など素敵な作品が集っています。

カサ・ブランカ 小品展



カサブランカ絵画教室

期間 平成28年7月5日(火)～7月30日(土)
 時間 9時～21時 月曜日休館
 場所 下松市駅南市民交流センター
 きらぼし館 交流サロン
 TEL 0833-48-6080

※当館専用の駐車場はございませんのでご了承ください。



カサ・ブランカ小品展



写真と見間違えるような、色彩豊かな素晴らしい作品ばかりです。

写真展 ～イコンタが見た戦争～



撮影：故 石谷 昌登



イコンタ Ikonta 521/16
 ツァイスイコン社 1937年製
 6×6判の四角形の写真が撮れます

イコンタを使った写真撮影会 開催
 8月7日(日) 13時～15時
 ￥300(現像・郵送代込)
 フィルムがなくなり次第終了です

70年前、日本と中国が戦争をしていました。
 その戦争に従軍した一人の軍医が当時最新のスプリングカメラ「イコンタ」を持ち込み当時の風景、人物を撮影してきました。
 「イコンタ」が何を見てきたのか、撮影者が何を思いその瞬間にシャッターを切ったのか、思いはせながらご覧いただければ幸いです。

日時：平成28年8月2日(火)～8月28日(日)
 9時～21時(28日は16時まで) 月曜休館

会場：下松市駅南市民交流センター きらぼし館
 お問い合わせ (0833) 48-6080

※当館専用の駐車場はございませんのでご了承ください



写真展 ～イコンタが見た戦争～



「イコンタ」という戦時中のカメラで撮った貴重な写真です。

8/7(日) 13～15時に写真撮影会も開催しますので、ぜひご来館ください！



JA女性部手芸教室&きらぼし館手芸サークル
第2回 合同作品展

木目込み・押絵・和紙工芸など様々な作品を展示しております。

期間 / 平成28年9月1日(木)~27日(火)
時間 / AM9:00~PM9:00 (月曜休館)
場所 / 下松市駅南市民交流センター
お問合せ ☎(0833)48-6080

★★★★ きらぼし館 手芸サークルのご案内 ★★★★★
第1・2・4水曜日(月3回) 9時~12時 月謝1,000円 材料費個人負担
毎回来しく活動しています。どうぞお気軽に見学いらしてください。 指導:岡本美千代

JA女性部手芸教室&きらぼし館手芸サークル

第2回 合同作品展



きらぼし館で指導されている岡本先生と、生徒さんたちの作品です。
かわいい小物などもあり、作りたくなるような作品です。

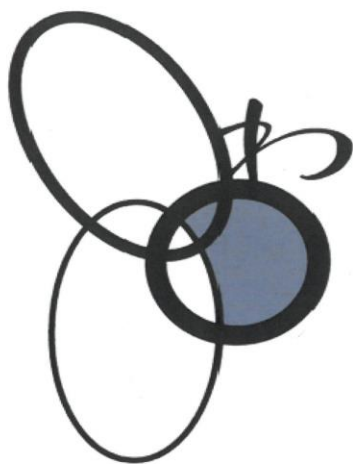

作品展 2016 油絵・水彩・版画・立体

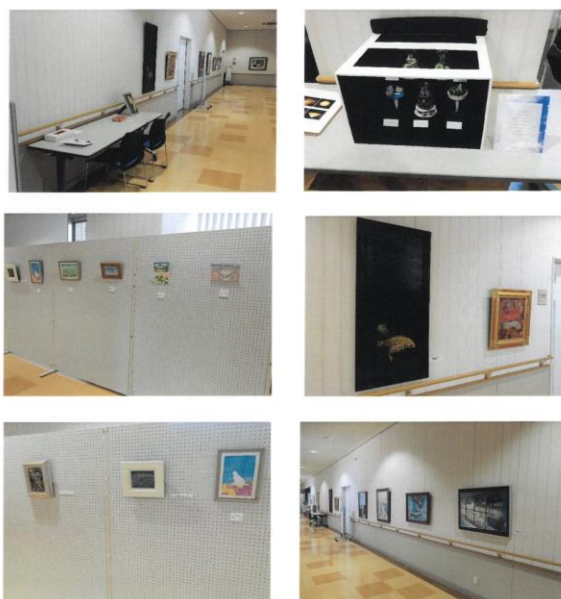

作品展2016 油絵・水彩・版画・立体

10月4日(火) ▶ 29日(土) 9:00~21:00 月曜休館

下松市駅南市民交流センター きらぼし館
TEL 0833-48-6080

近藤 絹子 和田 静香 藤井 一喜 溝部 陽子 藤本 彩加

今回は絵画のみでなく、立体的な作品もあり楽しめる作品展です。

下松手陶美展 陶芸展

開催期間 平成 28 年 11 月 1 日 (火) ~ 11 月 26 日 (土)
 開館時間 9 時~21 時 (月曜日休館)
 会場 下松市駅南市民交流センター きらぼし館

下松市地域交流センター(ふくしの里)
 で活動している下松手陶美展です!
 陶芸を一緒にやってみませんか?
 新規会員募集中です!



お問合せ: きらぼし館
 電話: (0833) 48-6080

*当館専用の駐車場はございませんのでご了承ください

「とうげい体験教室」

陶芸を1度やってみたかった人~!
 この機会に集合!!



日時:平成 28 年 11 月 20 日(日)
 午前の部 10 時~12 時 5 名(先着)
 午後の部 13 時~15 時 5 名(先着)

申込先:きらぼし館 (0833) 48-6080
 *定員にむり次第締め切らせていただきます

場所:きらぼし館 活動室

参加費:1200 円(粘土・釉薬・窯焼代)
 当日徴収いたします

希望者はどの後の工程のうわぐすりかけ→
 窯の出し入れにも参加・体験出来ます
 <素焼き> 窯入れ 11/27(日)9 時~ 窯出し 12/3(土)9 時~
 <本焼き> 窯入れ 12/11(日)9 時~ 窯出し 12/17(土)9 時~
 場所 下松市地域交流センター(ふくしの里)
 *詳細については体験教室当日にご説明致します

下松手陶美展 陶芸展



今年度で3回目の開催です。
 様々な技法で作られた作品が目を楽し
 ませてくれます。



フラワーアレンジメント アイデア集

いしだフラワーデザイン教室
 いしだ伎陽子先生と生徒の皆さん

平成 28 年 12 月 7 日(水) ~ 25 日(日) 9 時 ~ 21 時 月曜休館
 会場:下松市駅南市民交流センター きらぼし館

お正月用フラワーアレンジメント体験教室を開催!



日時:平成 28 年 12 月 21 日(水)
 15:00 ~ 16:00
 場所:きらぼし館 先着 20 名
 材料費:2,000 円(要予約)

問合せ先:下松市駅南市民交流センター「きらぼし館」Tel48-6080

フラワーアレンジメントアイデア集



クリスマス用にアレンジされたお花、お正月の鏡餅風に製作した作品が年末年始を
 華やかにしてくれます。

たから 寶会 書作展



石村周實(周南寺)
安陸趣(じけんのおもむき) 作

期間：平成29年1月4日(水)～1月28日(土)
9時～21時(但し月曜日は休館)
会場：下松市駅南市民交流センター「きらぼし館2階」
TEL 0833-48-6080

書法研究社・寶会出品者一覧(50音順)

石村周實 岡本天穹 菊田泰峰 河村香風 小林純子
杉本雅美 田畑晴蘭 信田 宏 福田揺月 藤井祥尚
藤井泰雪 堀口孝子 松本佳風 森島柳峰 山田周雨
山田陽子 吉崎直子

* 当館専用の駐車場はございませんので、ご了承ください。

寶会 書作展



今年で3年目の寶会書作展です。
額に入った作品、法帖の臨書を製本したものなど、
新年の始まりにふさわしい作品展です。

ふるさと米川 季節の彩り

～写真それぞれの想い～
松田 正久

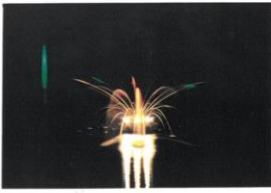

期間：平成29年2月3日～2月26日
9時～21時 月曜日休館

場所：下松市駅南市民交流センターきらぼし館
交流サロン

電話：0833-48-6080

* 当館専用の駐車場はございませんのでご了承ください。



ふるさと米川 季節の彩り ～写真それぞれの想い～



自然豊かな米川の季節を主にした作品です。壁にかかっている作品のほか、ファイルされた作品もあります。

自然の中で 二人展



田中昭子



原田淑子

期間 平成 29 年 3 月 2 日 (木) ~ 3 月 30 日 (木)

時間 9 時 ~ 21 時 月曜日休館

場所 下松市駅南市民交流センター

きらぼし館 交流サロン

TEL 0833-48-6080

※当館専用の駐車場はございませんのでご了承ください。



自然の中で 二人展



自然の風景、花などを見たままに表現し、抽象的かつ女性ならではの繊細な画風で描かれています。